

# Onze gemeente

## OOSTERZELE

Informatieblad van het gemeentebestuur  
Afgiftekantoor: 9860 Oosterzele  
Toekeningsnummer P205516 - maandelijks

29ste jaargang  
nr. 10  
november 2011

### De gemeentelijke diensten zijn gesloten op volgende dagen:

- dinsdag 1 november (Allerheiligen)
- woensdag 2 november (Allerzielen)
- dinsdag 15 november (feest van de Dynastie)

Het digitaal loket op [www.oosterzele.be](http://www.oosterzele.be) blijft geopend!

## Infrastructuur

### Zorg dragen voor de zwakke weggebruiker

De laatste maand werden alle wegmarkeringen langs de gemeentelijke wegen in Oosterzele heropgefrist of aangepast. Hierbij is speciaal aandacht besteed aan de schoolomgevingen en de voetgangers- en fietsvoorzieningen. Op het kruispunt van Gootje met de Molenstraat en de Molenbeekstraat werd een extra oversteekplaats voor voetgangers aangebracht.



In de Molenstraat werd ter hoogte van de twee fietsoversteken en aan beide kruispunten met Issegem een duurzame rode wegmarkering aangebracht. Op deze manier krijgt de fietser een prominente plaats in het wegbeeld.

#### Herstellingswerken aan de wegen

Departement Infrastructuur inventariseerde onlangs alle slechte betonvakken en asfaltstroken in de gemeente. Op basis van deze inventarisatie zal een aannemer aangesteld worden om deze delen te herstellen. Oproep aan de inwoners: problemen met betonvakken of asfaltwegen kan je nog steeds melden bij departement Infrastructuur via [tom.hofman@oosterzele.be](mailto:tom.hofman@oosterzele.be). De dienst controleert of het kan opgenomen worden in de inventaris. De werken zullen plaatsvinden tijdens de eerste maanden van 2012.

#### Vanaf volgend jaar Finse piste in Oosterzele

Vanaf de zomer 2012 zullen de Oosterzelenaren de nieuwe Finse piste kunnen gebruiken. Deze piste zal bestaan uit een pad van 1,5 meter breed en 660 meter lang, aangelegd in boomschors. De piste zal lopen langs de parking van de sporthal, naast het nieuwe GC, Sportstraat, speelplein De Kluize tot aan de tennispleinen. De werken zullen 130 000 euro kosten en starten in het voorjaar 2012. Wie dat wil, kan de plannen steeds inkijken bij departement Infrastructuur.

## Woord vooraf

### Herfst

Beste gemeentegenoten,

De zomer is nu definitief ten einde. Onze dienst Groenonderhoud heeft de afgelopen maanden hard gewerkt om het uitgebreide groenpatrimonium in onze mooie gemeente zo goed mogelijk te onderhouden. Dit was niet altijd even gemakkelijk: aangezien de klassieke onkruidbestrijdingsmiddelen afgebouwd moeten worden, moesten we zoeken naar alternatieven. Vandaar ook de aankoop van een borstelmachine die we via een goede planning optimaal willen inzetten. Daarnaast moeten onze groenmedewerkers ook meer manuele arbeid verrichten: wieden, hakken, ... Deze nieuwe manier van werken vergt meer tijd en inspanning voor onze groenarbeiders, maar zal iedereen - mens, dier en plant - ten goede komen. Als schepen voor Groen, wil ik het komende jaar ook verder investeren in middelen die de onkruidbestrijding zo milieuvriendelijk maar ook zo efficiënt mogelijk maken.

Door de mooie nazomer die tot eind september heeft geduurd, is de groendienst ook langer bezig geweest met het maaien. Nu de herfst echt is ingetreden, kunnen wij ons ten volle concentreren op de seizoensactiviteiten. Vorig jaar heeft ons bestuur een grote bladzuiger aangekocht. Daarmee kunnen we in verschillende wijken aan de slag om de bladeren zo veel mogelijk op te ruimen. Ook investeren we in de aankoop van bladkorven: elk jaar proberen wij er zo enkele extra aan te kopen en in te zetten in stra-

ten waar grote bomen voor veel bladeren zorgen. Via deze weg vraag ik jullie graag om deze bladkorven enkel te gebruiken voor het inzamelen van bladafval van openbaar groen.

We bevinden ons nu ook in de periode van Allerheiligen & Allerzielen, een moment waarop we extra stilstaan bij onze dierbaren die ons recent of al een tijd terug verlieten. Ik vind het belangrijk dat de begraafplaatsen er steeds netjes bijliggen, in het bijzonder in deze periode. Omwille van de extra werklust die dit veroorzaakt, laten wij ons hierin bijstaan door extra werkkrachten van BWZ, de beschutte werkplaats van Zottegem. Wanneer je de begraafplaatsen 'Scheldewindeke oud' en 'Oosterzele oud' bezoekt, zal je ook heel wat 'aanplakkingen' zien. Heel wat concessies zijn immers verlopen en kunnen indien gewenst vernieuwd worden. De medewerkers van dienst Burgerzaken zullen je hierover alle nodige uitleg verschaffen en/of helpen bij het nemen van een beslissing. Op termijn willen we komen tot goed gestructureerde en aangename begraafparken. Dat is een werk van vele jaren dat we stap voor stap proberen te realiseren. Tot slot wil ik iedereen die iemand dierbaar is verloren, veel sterkte en moed toewensen.

Wilfried Verspeeten  
schepen voor Groendienst, Sport,  
Feestelijkheden, Markten



## Milieu & duurzaamheid

### Kies voor streekeigen soorten

Streekeigen soorten zijn bomen en struiken die van nature voorkomen in een bepaalde streek. Ze hebben zich in de loop van de tijd aangepast aan het klimaat en de bodem die in elke streek verschillend is. Beuk, linde, zomereik, tamme kastanje, hazelaar, haagbeuk, meidoorn en taxus zijn voorbeelden van streekeigen soorten.

Er bestaat ook nog zoets als 'autochtoon' plantmateriaal. Ook al is een soort streekeigen, daarom is ze nog niet autochtoon. Bijvoorbeeld een zomereik uit de Balkan is streekeigen, want zomereik komt van nature voor in Vlaanderen, maar is niet autochtoon, want de soort is niet ontstaan uit Vlaams plantmateriaal.

#### Wat zijn kleine landschapselementen (KLE's)?

Kleine landschapselementen vormen belangrijke dragers van landschapswaarden en van biodiversiteit. Ze bepalen als het ware het typische uitzicht van een



streek en zoals de naam het zegt gaat het om kleinschalige structuren zoals een bomenrij, een houtkant of heg, een drinkpoel, ... De bescherming van deze land-

schapselementen kan moeilijk geregeld worden vanuit Brussel, vandaar dat de Gemeente deze taak op zich neemt. In Oosterzele bestaat een **subsidiereglement** voor de aanleg en het onderhoud van KLE's. Belangrijk is te weten dat het gaat over de aanleg of onderhoud van aanplantingen op een niet-bebouwd terrein. Je kan dus geen subsidie aanvragen voor het aanplanten van een heg rond de tuin van je huis.

Je kan het reglement en het aanvraagformulier downloaden op [www.oosterzele.be](http://www.oosterzele.be) onder milieu/subsidies of verkrijgen bij milieuanbtenaar Ronny Meerpoel [ronny.meerpoel@oosterzele.be](mailto:ronny.meerpoel@oosterzele.be) 09 363 99 35.



# Nieuwe afspraken voor watersluiting en afvalwaterafvoer

Hoe moet je na een verhuizing je aansluiting op het leidingwaternetwerk aanvragen? Kunnen eigenaars verantwoordelijk gesteld worden voor de waterfactuur van nalatige huurders? Wat moet je doen om je afvalwater aan te sluiten op het rioleringsstelsel? Op deze en nog vele andere vragen geeft het nieuwe Algemeen Waterverkoopreglement een pasklaar antwoord. Dit reglement bevat duidelijke afspraken over alles wat met de levering van leidingwater en de afvoer en zuivering van afvalwater en regenwater te maken heeft.

**Eén reglement voor iedereen**  
Nieuw is dat alle watermaatschappijen en rioolbeheerders in Vlaanderen een dienstverlening bieden die meer op elkaar is afgestemd. Dit gebeurt sinds 1 juli 2011. Vroeger pasten alle watermaatschappijen en rioolbeheerders hun eigen reglement toe.

**Het Algemeen Waterverkoopreglement** brengt meer eenvoudigheid door duidelijk omschre-

ven rechten en plichten, zowel voor de watermaatschappij en de rioolbeheerder als voor de klant.

**Nieuwe rechten en plichten**  
Het Algemeen Waterverkoopreglement introduceert enkele nieuwe principes.

- **Regeling voor lekken**  
Als je waterverbruik met 50 % is gestegen en met minstens 100 m<sup>3</sup>, moet je watermaatschappij je

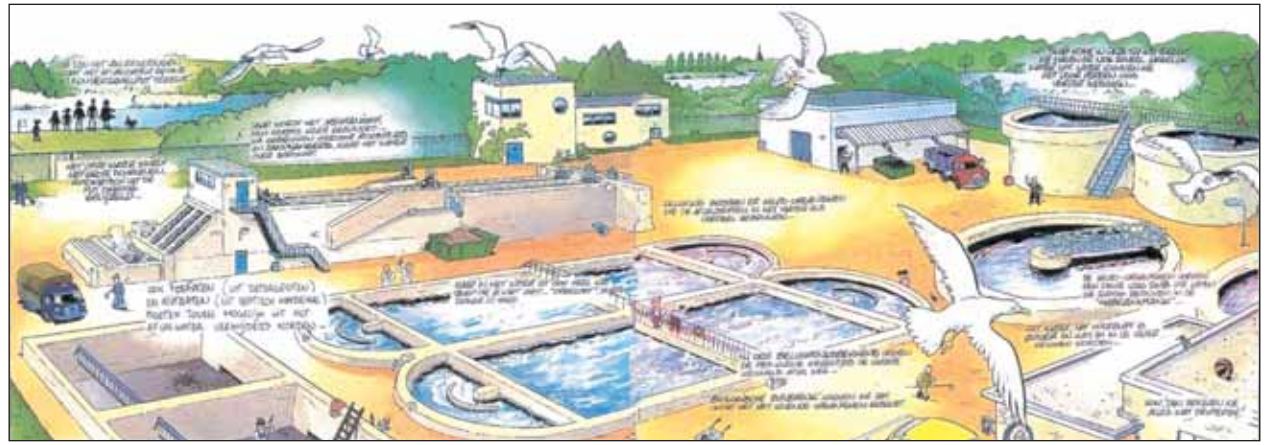

hiervan op de hoogte brengen. Om de oorzaak van het afwijkend hoge waterverbruik op te sporen, kan je gratis een eerste verkennend controleonderzoek laten uitvoeren. Bij een verborgen lek is onder bepaalde voorwaarden een minnelijke schikking mogelijk.

- **Waarborg tegen afsluiting**  
Watermaatschappijen kunnen de levering van leidingwater aan een klant niet zomaar stopzetten. Het Algemeen Waterverkoopreglement legt de procedure vast die een watermaatschappij moet volgen voor een afsluiting. De watermaatschappij moet onder andere herinneringsbrieven sturen en een afbetalingsplan voorstellen.

- **Verplichte keuring**  
Bij een nieuwbouw of bij grote werken aan je leidingnet voor de afvoer van afval- en/of regenwater, moet je een keuring van de priv ewaterafvoer laten uitvoeren. Ook bij de aanleg van gescheiden riolering op het openbaar domein, met de verplichting om regenwater af te koppelen op het priv edomein, is een keuring verplicht. Een verzoek tot aansluiting, afsluiting of afkoppeling richt je aan de rioolbeheerder, die hiervoor bevoegd is. De keuring van de binneninstallatie van het drinkwatercircuit werd al eerder opgelegd door de watermaat-

schappijen, en is nu ook opgenomen in het Algemeen Waterverkoopreglement.

- **Watermeter per wooneenheid**  
Elke nieuwbouw moet per wooneenheid een watermeter krijgen. Voor bestaande gebouwen geldt een overgangsregeling: een gezamenlijke watermeter is nog toegestaan, maar bij renovatie moeten aparte watermeters per wooneenheid geplaatst worden.

**Nog vragen?**  
• **Water-link** (watermaatschappij en rioolbeheerder in Oosterzele) - Aquafoon: tel. 078 35 35 99 (iedere werkdag van 8 tot 20 uur; zaterdag van 9 tot 20 uur) - [klantendienst@tmvw.be](mailto:klantendienst@tmvw.be) - [www.water-link.be](http://www.water-link.be)

• **Algemene info:** Infoloket van de Vlaamse MilieuMaatschappij - iedere werkdag van 9 - 12.30 uur en van 13.30 - 16.30 uur - A. Van de Maelestraat 96, 9320 Erembodegem - tel. 053 72 64 65 - [info@vmm.be](mailto:info@vmm.be) - [www.vmm.be](http://www.vmm.be)

## Ook de reclamefolders in je brievenbus beu?

Iedere week wordt de brievenbus helemaal volgestouwd met een enorm ‘papierpakket’ bestaande uit folders en regionale pers. Bij veel mensen verdwijnt dit drukwerk na het verlaten van de brievenbus, onmiddellijk in de papierbak.

- Ben je die massa **reclamedrukwerk** in jouw brievenbus beu, dan kan je een officiële sticker afhalen in het gemeentehuis om duidelijk te maken wat je wel en niet wil ontvangen.



- De Gemeente stelt twee stickers gratis ter beschikking:
  - o Met een ‘ja-nee’ sticker krijg je wel nog regionale pers, maar geen reclamedrukwerk.
  - o Met een ‘nee-nee’ sticker

ontvang je geen van beide.

- Wil je ook komaf maken met **geadresseerde reclame** dan kan je naam en adres laten opnemen op de Robinsonlijst (Belgisch Direct Marketing Verbond, Buro & Design Center, Heizel Esplanade B46, 1020 Brussel).

Marketingbedrijven die aangesloten zijn bij het Marketing Verbond sturen geen reclameboodschappen meer naar alle geregistreerden.

# Meldingskaart

**Gemeentebestuur** ter attentie van:

- burgemeester Johan VAN DURME  
(Algemeen beleid, politie, veiligheid, informatie, lokale economie, huisvesting, Burgerlijke stand en Bevolking) ☎ 0477 62 00 99
- 1ste schep en Christ MEULEMAN  
(Openbare werken, infrastructuur, mobiliteit en verkeer) ☎ 0497 48 08 51
- 2de schep en Paul COTTENIE  
(Cultuur, monumenten en erfgoed, toerisme, senioren, ICT) ☎ 0473 44 16 34
- 3de schep en Wilfried Verspeeten  
(Groendienst, Sport, Feestelijkheden, Markten) ☎ 0497 94 53 98

- 4de schep en Els DE TURCK  
(Ruimtelijke ordening, stedenbouw, milieu, land- en tuinbouw) ☎ 0496 58 54 27
- 5de schep en Marleen VERDONCK  
(Financiën, onderwijs, jeugd, ontwikkelings samenwerking) ☎ 0474 68 60 65
- gemeentesecretaris Borchert BELIËN

**OCMW-bestuur** ter attentie van:

- voorzitter Hilde DE SUTTER ☎ 0473 55 50 70

Meldingen aan het gemeentebestuur:  
 >>>>>>>>>>>>>>>> **Dorp 1, 9860 Oosterzele**  
 Meldingen aan het OCMW:  
 >>>>>>>>>>>>>>>> **Gootje 2, 9860 Oosterzele**

*Let wel: anonieme meldingskaarten worden niet behandeld.*

Ik signaleer dat (u mag pagina's bijvoegen):

.....  
 .....  
 .....  
 .....

Gelieve mij te melden hoe het gemeentebestuur aan dit probleem wil verhelpen.

Naam: ..... Datum: .....

Adres: .....

Tel. / e-post: .....



## Defecten • klachten • opmerkingen • suggesties • problemen • voor gemeente of OCMW? Erger u niet, maar laat het ons weten!

**We nemen uw klacht of uw suggestie ernstig en doen er ook iets mee. We proberen altijd een oplossing te vinden voor uw probleem. Suggesties nemen we graag in overweging.**

### Hoe gebruikt u de meldingskaart?

1. U vult de kaart in. Vergeet niet uw adres in te vullen, wij laten u weten wat er gedaan zal worden om het probleem te verhelpen. Anonieme meldingskaarten worden niet behandeld.
2. U knipt de kaart uit en bezorgt ze aan het **College van Burgemeester en Schepenen, Dorp 1 te 9860 Oosterzele** of aan het **OCMW, Gootje 2 te 9860 Oosterzele**

### Wat gebeurt er met uw meldingskaart?

1. De betrokken dienst lost binnen een billijke periode het probleem op of stelt een passende oplossing voor aan het College van Burgemeester en Schepenen of aan de OCMW-voorzitter of -raad.
2. Het bestuur onderzoekt de voorgestelde oplossing en laat de betrokken dienst weten wat er dient te gebeuren.
3. Zo spoedig mogelijk na de beslissing wordt u daarvan op de hoogte gebracht.

U hebt ook de mogelijkheid om uw klachten, problemen of suggesties te melden via fax (gemeente > 09 362 49 33 - ocmw > 09 362 40 92), via e-post (gemeente > [info@oosterzele.be](mailto:info@oosterzele.be) - ocmw > [marijke.demeyer@ocmwoosterzele.be](mailto:marijke.demeyer@ocmwoosterzele.be)) of via het digitaal loket dat u terugvindt op [www.oosterzele.be](http://www.oosterzele.be) of [www.ocmwoosterzele.be](http://www.ocmwoosterzele.be).



# Iemand zieëm on den board smeiren ...

Een *begijnkop*, een *ponk* of een *kuuërlewirke*. *Mee krot en mot opéten*, *(kar)dz(j)as geven*. Woorden en uitdrukkingen in het Oosterzeels dialect die je niet meer dagelijks hoort. **Hoog tijd dus om het echte Oosterzeels in kaart te brengen.** Jarenlang inventariseren verschillende werkgroepen in de deelgemeenten van Oosterzele onder leiding van em.

prof. Johan Taeldeman duizenden dialectwoorden en uitdrukkingen. Het resultaat is het **Woordenboek van de Oosterzeelse dialecten**. Het boek is meer dan louter een inventaris; Johan Taeldeman situeert het Oosterzeels binnen het **Vlaamse dialectlandschap** en beschrijft uitvoerig de **klankleer**, de **spelling** en de beknopte

**spraakunst** van dit dialect. Het boek legt het talig erfgoed van het Land van Rode vast.

#### Voorintekenen op het boek?

Het woordenboek verschijnt begin december 2011. Je kan nu al intekenen op het boek **tot 9 november 2011**.

Wie voorintekent op het boek betaalt **15 euro**:

- **cash** in het gemeentehuis van Oosterzele (Dorp 1) of in de bibliotheek (Stationsstraat 13)

- **via overschrijving** op rekeningnummer van de projectvereniging Viersprong Land van Rode **091-0181854-08** met vermelding van voornaam, naam en woonplaats en het aantal gewenste exemplaren.

Het boek kan vanaf december opgehaald worden in het gemeentehuis of in de bibliotheek. De voorintekenaars worden opgenomen in het boekwerk.

Daarna wordt het boek te koop aangeboden in het gemeentehuis, in de bibliotheek en in het Erfgoedhuis voor 17,5 euro.

## Exodos classique

Op **zondag 11 december** wordt in de Scheldewindeekse Sint-Christoffelkerk een punt gezet achter de editie 2011 van de Exodos-concertreeks. We hebben dan Marleen Merckx (bekend van 'Thuis') op bezoek. Zij brengt stemmige kerstvertellingen. 'Kris Baert en ander schoon volk' zorgen voor de muzikale begeleiding. De kerstvoorstelling van Marleen Merckx en Kris Baert is een verademing in deze achter



zichzelf aanhollende maatschappij. Merckx doet een graai uit het rijke aanbod van poëzie, proza en kerstverhalen die Vlaanderen en Nederland rijk zijn. Kris brengt daarbij een pak aan muzikaal moois uit de Lage Landen. Kaarten kosten 8 euro en zijn verkrijgbaar in het gemeentehuis en de bib. Meer info via [cultuur@oosterzele.be](mailto:cultuur@oosterzele.be) of via 09 362 50 09.



# Éxodos classique

## Drieluik klassieke concerten Oosterzele

### 11 december 2011

#### Kerstvertellingen

#### Marleen Merckx

#### Kris Baert & ander schoon volk

#### St.-Christoffelkerk Scheldewindeke

### 19 uur

### kaarten: 8 euro

**info en kaarten: cultuurdienst Oosterzele - tel 09 362 50 09**

## 11-novemberviering in Oosterzele

Naar goede gewoonte organiseert het gemeentebestuur in samenwerking met de oud-strijdersverenigingen de traditionele herdenking van 11 november. Dit jaar werd - in overleg met de oud-strijdersverenigingen en sympathisanten - beslist om één en ander over een andere boeg te gooien en de viering verder inhoudelijk te gaan verdiepen.

Het programma voor de editie 2011 ziet er als volgt uit: We starten om 10 uur stipt met de ontvangstrede van de NSB-voorzitter Jozef Claes. Aansluitend vergast gastpreekster Arlette Breynaert-Delvoy ons op een lezing gebaseerd op haar boek 'De wraak van het Molenbos'. Er volgt ook een fotoreportage met origineel 1914-1918-materiaal uit Schelde-

windeke.

Na de lezing gaat het in stoet naar het monument der gesneuvelden voor een bloemenhulde en korte bezinning. Het gebeuren wordt afgesloten met een receptie aangeboden door het gemeentebestuur.

De lezing vindt plaats in de lokalen van de Vrije Basisschool Landskouter (op de Rooberg). Iedereen is welkom, maar over voorhand inschrijven is wel verplicht.

Meer info en inschrijven kan via [cultuur@oosterzele.be](mailto:cultuur@oosterzele.be) of via 09 362 50 09



## Varia

### Fotoboek 'Groot Oosterzele Vroeger en hedendaags'

Oosterzelenaar Julien De Malderé stelde een uniek fotoboek 'Groot Oosterzele - vroeger en hedendaags' samen. In het boek legde hij het landelijk karakter van de gemeente Oosterzele vast op de gevoelige plaat. Het boek kost 14 euro en is te koop bij Julien De Malderé: Groenweg 26, tel. 09 363 04 80.



## Viering 20 jaar jumelage

Het weekend van 1 en 2 oktober l.l. stond in het teken van de viering van 20 jaar jumelage met de Duitse stad Oberkirch. De pastoriëtuin van Landskouter was de startplaats voor deze viering: daar werd een Duitse linde geplant, tien jaar nadat in Oberkirch ook een linde geplant werd.

Later op de avond stond een academische zitting geprogrammeerd die in het teken stond van deze jarenlange verbroedering tussen beide gemeenten.

Meer foto's van dit feestweekend vind je op [www.oosterzele.be](http://www.oosterzele.be) > vrije tijd > fotoboek.



Enkele leden van het Hecker-Chörle brengen een nummer ter gelegenheid van deze boomplanting en jumelage.



Foto onder: Oberbürgermeister Matthias Braun benadrukt waarom hij zo veel belang hecht aan deze jumelage.



## Autonom Gemeentebedrijf (AGB) voor Oosterzele

Met de goedkeuring door de gemeenteraad in zitting van woensdag 28 september 2011 beschikt Oosterzele nu ook over een Autonom Gemeentebedrijf (AGB), nl. AGB De Kluize. Naast de oprichting keurde de gemeenteraad in dezelfde zitting ook de statuten goed.

AGB De Kluize zal instaan voor de exploitatie van infrastructuur bestemd voor culturele of sportieve activiteiten of voor ontspanning. Daarnaast zal het AGB ook de organisatoren van activiteiten in de culturele infrastructuur begeleiden, ondersteunen en hen de nodige diensten verlenen.

### AGB?

Een autonoom gemeentebedrijf is een dienst met eigen rechtspersoonlijkheid opgericht door de Gemeente en belast met een welbepaalde taak van gemeentelijk belang. Alle taken van gemeentelijk belang komen in aanmerking

voor verzelfstandiging in een AGB.

### Wat zal het AGB in Oosterzele beheren?

#### • Sportinfrastructuur

Sporthal De Kluize (gebouwd in 1987) bestaat uit een grote zaal, een polyvalente zaal, een vergaderruimte en een cafetaria (de cafetariaconcessie loopt af in 2012). De Gemeente Oosterzele is de eigenaar van deze sportinfrastructuur die ze ook zelf exploiteert. De cafetaria wordt



door een derde geëxploiteerd op basis van een concessieovereenkomst met de Gemeente.

#### • Cultuurinfrastructuur

> **Gemeenschapscentrum:** het gemeenschapscentrum bestaat uit het in aanbouw zijnde centrale gemeenschapscentrum De Kluize, het Erfgoedhuis in Moortsele en het IJzeren Hekken in Landskouter.

#### > Evenementenhal

• **Intramurale en extramurale activiteiten:** aanleunend bij de eigen culturele programmering organiseert de Gemeente Oosterzele geregeld intramurale en extramurale activiteiten waarvoor het AGB ook kan optreden.

## Nieuw voetpaden voor Walzegem

In het voorjaar 2012 zal het gemeentebestuur starten met het vernieuwen van de voetpaden in Walzegem (Balegem). Om deze werken uit te voeren, zal de Gemeente in 2011 nog een aannemer aanstellen. De nieuwe voetpaden zullen er 1,5 meter breed zijn en bestaan uit man-

gaankleurige betonstraatstenen. Ook alle opritten worden opnieuw aangelegd in klinkers; de tussenstroken zullen gevuld worden met dolomiet.

De verwachte duur van deze werken bedraagt vier maanden. De gemeenteraad keurde het ontwerp hiervoor goed.

De zittingen van de gemeenteraad zijn openbaar. Iedereen die dat wil, kan ze dus bijwonen. Wil je ook op de hoogte blijven van het gemeentelijk beleid? Kom dan zeker eens langs! De volgende gemeenteraden vinden plaats op woensdagen 23 november en 21 december. Je kunt je ook abonneren op de agenda, stuur daartoe een e-mail naar communicatieambtenaar Bianca De Mulder ([info@oosterzele.be](mailto:info@oosterzele.be))

## Varia

### Oosterzele hartveilige gemeente

Dagelijks krijgen bijna 30 mensen in België een hartstilstand buiten het ziekenhuis. Slechts 7% overleeft dit. Wordt een slachtoffer binnen de 4 minuten gereanimeerd en krijgt het een stroomstoot toegediend met een AED (automatische externe defibrillator)? Dan heeft hij tot 70% kans om te overleven. Door op openbare plaatsen en in bedrij-

ven AED's te plaatsen en er zo veel mogelijk mensen mee te leren omgaan, kunnen vele mensenlevens gered worden.

Het Rode Kruis en de Gemeente Oosterzele kochten een AED aan voor sporthal De Kluize. Geïnteresseerde inwoners kunnen daar op **vrijdag 18 november** om 18 uur terecht voor een oefensessie met deze AED.

## Milieu & duurzaamheid

### Het gemeentebestuur kiest voor de groene schoonmaak

Gebouwen milieuvriendelijk onderhouden is niet altijd evident. Tijdens het poetsen vervuilen we water en het gebruik van allerehande doekjes resulteert in een berg afval. Ook de producten zelf zijn meestal milieubelastend. Maar we kunnen het ook anders aanpakken!

Er bestaan al heel wat schoonmaakmiddelen die zo goed als volledig biologisch afbreekbaar zijn. Samen met het gebruik van microvezeldoekjes en een correcte dosering resulteert dit in een belangrijk milieuvoordeel. Voor het onderhoud van de gemeentelijke gebouwen, trekt

het gemeentebestuur vanaf nu resoluut de kaart van de ecologische producten. Vloeren, toiletten, bureaus en kasten worden ecologisch onder handen genomen met een minimum aan product en een maximum aan resultaat.

**Overtuigd van de mogelijkheden?** Ook thuis kan je een groene wind door het huis laten waaien. Kies voor ecologische producten, hou het verbruik in de gaten, gebruik regenwater indien mogelijk en ban wegwerpmateriaal. Het milieu en je portemonnee zullen je dankbaar zijn.

## Burgerzaken

### DOC STOP Meer veiligheid voor je identiteitsdocumenten

**Ben je jouw Belgische identiteitskaart, paspoort of verblijfstitel (model met chip) verloren of werd deze gestolen?**

Bel onmiddellijk naar het gratis nummer **00800 2123 2123** en blokkeer je kaart. Zo voorkom je het risico op frauduleus gebruik van jouw documenten en de eventuele financiële gevolgen (bv. het openen van een abonnement op jouw naam, een aankoop via de post, ...).

**DOCSTOP** is een gratis dienst, 24u/24u en 7 dagen per week bereikbaar. Kan je het gratis nummer niet bereiken? Bel dan naar +32 2 518 2123

**Belangrijk:** met DOC STOP kan je enkel Belgische identiteitsdocumenten blokkeren.

#### Diefstal of verlies: wat doen?

**In geval van diefstal:** Bel onmiddellijk naar DOCSTOP. Doe ook aangifte van de diefstal bij het dichtstbijzijnde politiebureau of bij de lokale politie.

**In geval van verlies:** Bel onmiddellijk naar DOCSTOP.

Ga vervolgens naar het gemeen-

tehuis. Buiten de openingstijden kan je bij de politie terecht voor een voorlopig attest.

**Belangrijk:** indien het over een verblijfstitel gaat, moet je altijd eerst aangifte van het verlies/diefstal doen bij de politie. Pas daarna ga je naar het gemeentehuis.

#### Een systeem dat je tegen identiteitsfraude beschermt

Na het vaststellen van je identiteit, wordt je document in slechts

enkele minuten geblokkeerd op de site [www.checkdoc.be](http://www.checkdoc.be). Banken en andere instanties of administraties gebruiken deze website om na te gaan of een identiteitsdocument bekend staat als gestolen, verloren, verstreken of ongeldig. Dankzij DOC STOP en Checkdoc, ben jij beschermd tegen een frauduleus gebruik van je verloren of gestolen documenten!

**Wat gebeurt er na je telefoontje?**  
**Identiteitskaarten en verblijfstitels.** Je ontvangt een brief waarin de melding van verlies of diefstal wordt bevestigd. Indien je je document terugvindt, heb je zeven dagen de tijd, gerekend vanaf je telefoontje, om deze te deblokken.

Na die termijn wordt het identiteitsdocument ongeldig verklaard en moet je een nieuw



document aanvragen bij dienst Burgerzaken.

**Paspoorten.** Vanaf het moment dat je DOCSTOP belt, wordt je paspoort ongeldig verklaard.

Heb je een paspoort nodig om geldig te reizen? Vraag dan tijdig een nieuw aan bij dienst Burgerzaken.

## Schrijf nu al in voor de nieuwjaarsreceptie

Op **zondag 8 januari 2012** organiseert het gemeentebestuur Oosterzele zijn traditionele nieuwjaarsreceptie voor de inwoners. De receptie zal plaatsvinden in de sporthal. Het bestuur nodigt iedereen van harte uit om tussen 11 en 13 uur mee te klinken op het nieuwe jaar. Inschrijven kan tot **uiterlijk woensdag 28 december 2011** via [nieuwjaar@oosterzele.be](mailto:nieuwjaar@oosterzele.be) (vermeld zeker het aantal personen) of door naaststaande inschrijvingsstrook in te vullen en te bezorgen aan Gemeentebestuur Oosterzele - dienst Secretariaat & Onthaal - Dorp 1 in Oosterzele.

### Inschrijvingstrookje

Naam: .....

Adres: .....

Zal aanwezig zijn op de nieuwjaarsreceptie 2012 van het gemeentebestuur met ..... aantal personen.



# GC De Kluize: een stand van zaken

Na de start van de werken aan het nieuwe Gemeenschapscentrum (GC) De Kluize in Scheldewindeke in september 2010, heeft het gebouw al een hele evolutie ondergaan. De ruwbouw is ondertussen afgewerkt en men is nu bezig met het wind- en waterdicht maken van het gebouw. Op hetzelfde moment is de firma ook gestart met het vloeren, bepleisteren, leggen van elektriciteit en plaatsen van het sanitair. Daarna volgen het schrijnwerk, los meubilair, theatertechnieken en licht. In mei/juni 2012 zal het GC voor het publiek geopend worden. Via deze foto's laten we je graag al even meekijken.



Luchtfoto van de bouwwerken.

Foto's: photonesto - Scheldewindeke



Het GC bij maansverduistering.



Zijkant en hoofdingang van het GC.



Zicht naar het podium.

## Activiteitenkalender

# OOSTERZELE ACTIEF ...

Meer info over deze en andere activiteiten vind je op [www.oosterzele.be](http://www.oosterzele.be), doorklikken naar Activiteiten. Jouw vereniging ook in de verenigingenmodule op [www.oosterzele.be](http://www.oosterzele.be)? Laat het snel weten aan communicatieambtenaar Bianca De Mulder via [info@oosterzele.be](mailto:info@oosterzele.be). Let wel: de vereniging staat wel zelf in voor het actueel houden van de pagina.

**VVV De Heerlijkheid organiseert ...**  
 > **maandag 31 oktober** 19.30 uur:  
**HALLOWEENWANDELING** met vertrek om 19.30 uur aan het Erfgoedhuis Moortsele. Deelnameprijs 2 euro/volwassene en 1 euro/kind met één gratis drankje. **Meer info** via tel. 09 362 50 09.

**Badmintonclub Plumstaart organiseert ...**  
 > **dinsdagen** van 20 tot 23 uur: wekelijks spelmoment. **LESSENREEKS VOOR BEGINNERS** (mits inschrijving) op 8, 22 en 29 november van 20 tot 21 uur. Jaarlijks lidgeld bedraagt 70 euro. **Meer info?** Veronique Hantson, tel. 0475 73 48 92.

**Con Animo Oosterzele organiseert ...**  
 > **zaterdag 5 november** -17 uur:  
**MUZIKANTENFEEST** met om 17 uur eucharistie in de Ankerkerk, 18 uur receptie in de parochiale kring Oosterzele en om 19 uur vis- en vleesbuffet met passende wijnen. Volwassenen: 25 euro; kinderen tot 12 jaar:10 euro; muzikanten: gratis.

**Inschrijven** bij Ineke via tel. 0497 08 61 04 - [ineke.delaruelle@hotmail.com](mailto:ineke.delaruelle@hotmail.com) of het juiste bedrag overschrijven op rek.nr. 930-0108365-80 ten laatste tegen 1 november a.s.!

**KAV Oosterzele organiseert ...**  
 > **zaterdag 5 november** - 19.30 uur: van amaretto tot zabaglione. **INFO-AVOND ROND EETCULTUUR.** **Meer info** via tel. 09 362 50 19 of [nadine\\_vl@hotmail.com](mailto:nadine_vl@hotmail.com)  
 > **zaterdag 3 december**: grote **KAV-QUIZ** voor teams van vier personen. **Info:** 09 362 30 38 of [marianne.goedertier@skynet.be](mailto:marianne.goedertier@skynet.be)  
 > **donderdag 15 december**: Info- en doe-avond **'GELAATSVERZORGING EN LICHT MAQUILLAGE.** **Info:** 09 362 94 96 of [carla.mortier@skynet.be](mailto:carla.mortier@skynet.be)

> **zaterdag 17 december**: **KERSTFEEST** i.s.m. Landelijke Gilde Oosterzele  
**Zorgraad organiseert ...**  
 > **dinsdag 8 november** - 20 uur:  
**INFOAVOND 'OMGAAN MET VER-**

**LIES'** door Marc Van den Herrewegen, psycholoog - psychotherapeut. In de bib  
**Ziekenzorg Oosterzele organiseert ...**  
 > **donderdag 10 november** - 14 uur: **quiz** in parochiale kring Oosterzele. Deelnemen kost 4 euro, langdurig zieken en bejaarden betalen 2 euro. **Inschrijven** kan bij de medewerkers of op tel. 09 362 65 72, voor 5 november.  
 > **maandag 26 december** - 14 uur: **KERSTFEEST** met animatie. toegang 5 euro, leden Ziekenzorg 3 euro. **Meer info** bij De Meyer Julien tel. 09 362 65 72.

**NEOS organiseert ...**  
 > **donderdag 17 november** - 14 uur: Voordracht **'LEVEN IS MEERVOUD VAN LEF'** door Manu Adriaens. In zaal De Rots, Scheldewindeke  
 > **donderdag 15 december** - 14 uur: **KERSTEVOCATIE 'CADANCIJO'** in feestzaal Wellington **Meer weten?** [antoine.heyerick@skynet.be](mailto:antoine.heyerick@skynet.be)

**Welzijnszorg i.s.m. Davidsfonds, dekenaat Oosterzele, KAV, Gezinsbond, KVLV en markant organiseert ...**  
 > **vrijdag 18 november** - 20 uur in zaal De Kring Oosterzele: **'LEVEN IN EEN KRABBE-MAND'**  
**Culturele Kring Land van Rode organiseert ...**  
 > **vrijdag 18 november** - 20 uur: **CHOCOLADEPROEVERIJ** [www.cklvr.be](http://www.cklvr.be)

**Kendoclub Kenseikan organiseert ...**  
 > **zaterdag 19 november** van 17 tot 20 uur in sporthal De Kluize: **FEDE-RALE KENDOTRAINING.** **Meer info** bij Dany Vande Mergel, [Kenseikan@abkf.be](mailto:Kenseikan@abkf.be)

**Turnclub Olympia Oosterzele organiseert ...**  
 > **zondag 20 november** van 11.30 tot 14 uur: **EETFESTIJN.** **Meer info** bij Nancy Detier, 0477 96 75 54. 15 euro voor volwassenen, 9 euro voor kinderen tot 12 jaar

**Koninklijke toneelvereniging St-Martinus Balegem organiseert ...**  
 > **zaterdagen 19 en 26 november** - 19 uur, **zondag 27 november** om 18 uur: **'HOTEL KOMMER EN KWEL' KLUCHT** in vier bedrijven van Kamiel Kemels, zaal De Kring (Gootje 61 in Balegem): kaarten te koop iedere maandag en woensdag tussen 19 en 20 uur bij het bestuur en de acteurs. [www.toneelkringbalegem.be](http://www.toneelkringbalegem.be)

**KVG Oosterzele organiseert ...**  
 > **zondag 18 december** - 14 uur: **KERSTFEEST** met Johan Schatteman. meer info bij Julien De Meyer via tel. 09 362 65 72. Toegang 6 euro, 3 euro voor gehandicapte leden

**In De Verhaalketel ...**  
 > **zondag 20 november**: **Axl Peleman**  
 > **zondag 27 november**: **Sabine De Vos**  
 > **zondag 4 december**: **Kurt Van Eeghem** Telkens in stokerij Van Damme. Meer info op [www.verhaalketel.be](http://www.verhaalketel.be)



# Maak kennis met het Oosterzeels jeugdwerk

Zes Oosterzeelse jeugdbewegingen stellen hun deuren open voor alle kinderen (vanaf zesjaar) en jongeren die in het weekend willen spelen, ravotten en allerlei knutselke activiteiten willen beleven! Je kan bij onderstaande contactpersonen terecht voor alle informatie over uren, groepen, ... Veel speelplezier!

Jeugdvereniging	webadres	Contactpersoon	
Jongenschiro Balegem	<a href="http://www.jongenschirobalegem.be">www.jongenschirobalegem.be</a>	Brecht Claeys	0495 87 70 38
		Pieter Pien	0499 22 10 00
Meisjeschiro Balegem	<a href="http://www.meisjeschirobalegem.be">www.meisjeschirobalegem.be</a>	Melanie Everaert	0474 76 90 63
Chiro Tel Aviv Scheldewindeke	<a href="http://www.chirotelaviv.be">www.chirotelaviv.be</a>	Jasmien Van de Vijver	0474 70 81 74
Scouts St- Kristoffel scheldewindeke	<a href="http://www.scoutswindeke.be">www.scoutswindeke.be</a>	Tanguy Onderdonck	0472 64 60 97
		Domien Van de Vijver	
KSA Reik je hand Oosterzele		Willem De Moor	0474 23 30 79
Scouts Sjaloom Oosterzele	<a href="http://www.scoutsoosterzele.be">www.scoutsoosterzele.be</a>	Silke Swaegers	0499 10 65 16
		Elien Haegeman	0498 26 21 88

## Waarom niet eens een energiemeter ontlenen?

Zijn de diepvries of de wasdroger energievreter en zorgen ze voor een flinke hap uit het budget? Meten is weten, ook voor je energieverbruik! Bij dienst Woon- en Leefomgeving afd. Milieu kan je gratis een energiemeter ontlenen gedurende twee weken. Tijdens deze periode kan je nagaan hoeveel een bepaald toestel effectief verbruikt. Je kunt de energiemeter reserveren en afhalen bij de duurzaamheidsambtenaar Hilde Van Hecke - [hilde.vanhecke@oosterzele.be](mailto:hilde.vanhecke@oosterzele.be) of 09 363 99 36.



## Onderwijs

### Info uit de Stedelijke Academie voor Muziek, Woord en Dans

Op dinsdag 27 september 2011 werd de 1 000-ste leerling ingeschreven.

Op zich geen prestatie maar toch een symbolische kaap die onze 'gestage' groei van de laatste tien jaar illustreert. Bedankt aan gemeentebestuur Oosterzele, stadsbestuur Zottegem, de secretariaatsmedewerkers en de zeventig leerkrachten die zich dagelijks inzetten voor onze academie.

#### KALENDER NAJAAR 2011

**Week van de verdraagzaamheid**  
De academie werkt mee aan de

negende 'Week van de Verdraagzaamheid' in de **week van 11 november**. Thema dit jaar is Portugal. Meer info binnenkort op [www.zottegem.be](http://www.zottegem.be)

#### Ridderzaalconcert

Op **zondag 20 november 2011** om 11 uur in de Ridderzaal van het Egmontkasteel Zottegem.

Op het programma 'Johannes Wannyn & Groep 'met Folk muziek.

**Meer info en kaarten** op het secretariaat van de academie.



Op dinsdag 27 september 2011 werd de 1 000-ste leerling ingeschreven.

### Modder op de weg = gevaar!

De oogsttijd betekent niet alleen een periode van hard werken voor de landbouwers. Het is ook een periode van toegenomen verkeersonveiligheid op de wegen van en naar de landbouwbedrijven en velden. Vooral als de oogst via de openbare weg wordt vervoerd en het weer slechter wordt, treedt er een bekend probleem op: modder op de weg. Door de modder liggen de wegen er plotseling spiegelglad bij, zodat er zich elk jaar opnieuw (soms ernstige) verkeersongevallen voordoen. Het is dus van het grootste belang dat de modder zo grondig en zo snel mogelijk van de weg wordt verwijderd.

#### • Tips voor de landbouwer

- waarschuw andere weggebruikers voor eventueel slipgevaar.
- een vuil wegdek moet zo snel mogelijk gereinigd worden.

#### • Tips voor andere weggebruikers:

- pas je snelheid aan; hoffelijkheid kan wonderen doen.

## Varia

### Uniek in België - paardenkliniek Equiatros

Het eerste en meest complete revalidatiecentrum voor paarden in België bevindt zich in Scheldewindeke nl. **Equiatros** (Grieks voor genezen van het paard). In het centrum kunnen paarden revalideren na een operatie of blessure. Maar ook gezonde paarden kunnen er terecht voor een training in het zwembad, op de loopband of op de aquatrainer.

Jurgen Barczuk - kinesitherapeut en al ruim tien jaar paardenosteopaat - baat het centrum uit. Hij werkt met één collega op zelfstandige basis en verder met stagiairs dierengeneeskunde. Zowel wereldtopruiters en recreanten laten hun paard door hem behandelen en dit in de verschillende disciplines.

"We openen het centrum officieel in mei 2011. Equiatros telt tien boxen en de paarden kunnen hier terecht voor osteopathie, kine- en fysiotherapie, zwemmen en ook training op de loopband en aquatrainer. 50 % van de klanten die hier komen, komen voor revalidatie", vertelt Jurgen. De paarden hoeven er niet in een box te staan om de trainingsfaciliteiten te kunnen gebruiken; de andere helft van de paarden komt er puur om te trainen.

Vroeger werkte Jurgen als kinesitherapeut en osteopaat bij mensen. "Als kind had ik al een passie voor paarden. Bij het werken met paarden krijg je weinig te maken met psychologische en emotionele factoren waardoor ik eigenlijk liever met paarden dan met mensen werk" besluit hij het gesprek.

Meer info op [www.equiatros.be](http://www.equiatros.be)





## Nieuw bibliotheekportaal voor je bibliotheek: oosterzele.bibliotheek.be

### Uniek

Het Bibliotheekportaal creëert via [oosterzele.bibliotheek.be](http://oosterzele.bibliotheek.be) een unieke digitale zoekomgeving waarbij bibliotheekbezoekers niet alleen gemakkelijk kunnen zoeken in de collectie van hun lokale bibliotheek, maar ook in de collecties van alle Oost-Vlaamse bibliotheken of omgekeerd. Ook de Vlaamse Centrale Catalogus is toegankelijk.

### Rijker en interactiever

Maar het nieuwe Bibliotheekportaal biedt nog veel meer. De collecties van de Oost-Vlaamse openbare bibliotheken worden aangevuld en verrijkt met een schat aan informatie. Zo zijn er ook recensies, covers, websites, flapteksten, e-boeken en persartikelen te vinden en krijgt men bij een zoekopdracht een verklaring van de zoekterm via Wikipedia. Wie graag nieuwe lectuur of muziek ontdekt, zal beslist de lees- en luistertips van Library-Thing en Last FM weten te waarderen.

Door de samenwerking met de Digitale Bibliotheek der Nederlandse Letteren kan men klassiekers zoals Robinson Crusoe of Oliver Twist zelfs volledig online lezen als e-boek. En ook de auteurspagina's zijn de moeite waard. Men vindt er alle mogelijke informatie over een auteur, met koppelingen naar interviews, bekroningen, verfilmingen, video's, foto's, ...

Er zit ook letterlijk muziek in het nieuwe Bibliotheekportaal. Want via Digileen kan men van thuis uit per week 100 tracks lenen en beluisteren. Op dit ogenblik biedt DigiLeen ruim 169 000 tracks aan uit minstens 10 000 albums. Zij richten zich vooral op de minder 'hitgevoelige' genres als jazz, klassieke muziek, wereldmuziek, die niet onmiddellijk op internet of in de doorsnee platenzaak te vinden zijn.

En wie graag zijn of haar mening kwijt wil over een boek of cd, kan dat voortaan via My Discoveries. Hiermee kan men waarderingen

geven, lijstjes maken en zelf recensies schrijven. Je kunt ook zelf trefwoorden of tags toevoegen aan materialen van de bib.

### Speciale collecties

Het nieuwe Bibliotheekportaal ontsluit ook enkele speciale lokale en regionale collecties. Zo vind je voortaan heel wat partituren uit de collecties van muziekacademies terug. En ook de erfgoedcollecties van de Bibliotheca Wasiana uit Sint-Niklaas en van het Stadsarchief van Aalst worden nu in één beweging mee doorzocht. Tot slot zijn ook de provinciale bibliotheken van het Molenmuseum, de Kaaihoeve, de Provinciale Erfgoedbibliotheek (met een belangrijke collectie rond heemkunde en lokale geschiedenis) en enkele andere opgenomen. De integratie van deze speciale collecties brengt het lokale erfgoed dichterbij de gebruiker.

**Je eigen digitale bibliotheek met MijnOvinob**

Via MijnOvinob krijgt iedere bibliotheekbezoeker toegang tot zijn eigen, persoonlijke digitale bibliotheek. Meer dan 50 000 bibliotheekbezoekers maken al gebruik van deze dienstverlening.

Je kan er uitleningen, verlengingen en reservaties beheren, ook als lid van meer dan één bibliotheek. Sinds kort kan je zelfs de bibliotheekkaarten van bijv. de kinderen koppelen aan de eigen

account. Zo krijg je in één oogopslag een overzicht van alle materialen die zich thuis bevinden.

### Oost-Vlaanderen.bibliotheek.be: Speel mee en win!

Om het nieuwe Bibliotheekportaal extra in de kijker te zetten, geeft Ovinob mooie prijzen weg. Wie deelneemt aan de wedstrijd kan een iPad of boekenbonnen winnen. De wedstrijd loopt van 4 oktober tot 15 november 2011.

## Bibliotheek Oosterzele

Stationsstraat 13, Scheldewindeke, tel. 09 362 81 17  
[bibliotheek@oosterzele.be](mailto:bibliotheek@oosterzele.be) - [www.biboosterzele.be](http://www.biboosterzele.be)

## Met de bib naar de Boekenbeurs in Antwerpen

**Wanneer:** zaterdag 5 november 2011, vertrek om 12.20 uur op de Markt in Scheldewindeke; terug rond 18.30 uur.

**Prijs:** 10 euro (bus + ticket)  
 Geef je naam door aan de bib: 09 362 81 17 of

[bibliotheek@oosterzele.be](mailto:bibliotheek@oosterzele.be)

Organisatie: Route 42

## JIP in de bib

In elke bibliotheek van het samenwerkingsverband Route 42 (Geraardsbergen, Oosterzele, Lierde, Sint-Lievens-Houtem, Zottegem en Herzele) wordt een Jongeren Informatie Punt (JIP) opgestart.

Een Jongeren Informatie Punt (JIP) is dé plek waar jongeren allerhande informatie kunnen opzoeken en wordt ondersteund door het Jongeren Advies Centrum (JAC), het jongerenonthaal van het Centrum Algemeen Welzijnswerk (CAW). Door middel van een iPad en een herkenbare infozuil kunnen de jongeren in een gezellige hoek in de bib de nodige informatie opzoeken via een bijhorende informatieve website, filmpjes bekijken rond een bepaald thema, ...

Wanneer ze bijkomende vragen hebben kunnen ze terecht bij het JAC. Binnen de twee werkdagen krijgen ze een duidelijk antwoord.

## Jongerenactie: doe mee en maak kans op een filmticket!

**Ben je tussen 14 en 25 jaar?** Schrijf je in via de Facebookpagina van de bib of stuur een bericht naar [bibliotheek@oosterzele.be](mailto:bibliotheek@oosterzele.be). Spaar vijf uitleenbonnetjes van bib Oosterzele op jouw naam. Breng ze naar de bib en maak kans op een filmticket! Meer info: [www.biboosterzele.be](http://www.biboosterzele.be)

**UITNODIGING**

**Gemeentelijke bibliotheek**  
 Stationsstraat 13 - 9860 Oosterzele - T: 09 362 81 17 - [bibliotheek@oosterzele.be](mailto:bibliotheek@oosterzele.be)

Maandag 14 november 2011 om 14 uur  
 Een regiovertel sessie van het Streekgericht Bibliotheekbeleid Provincie Oost-Vlaanderen.  
 De verhalen worden gebracht door Veerle Ernalsteen en Madeleine Nieuwlaat, twee enthousiaste vertellers van Tcollectiefvertelt, een project opgestart binnen 'Van Stoel tot Stoel, Steunpunt Vertelkunst Vlaanderen'.  
 Graag vooraf inschrijven.

## Boekendienst aan huis

Hoe maak je gebruik van de bibliotheek als je je door leeftijd, ziekte of handicap (tijdelijk) niet kan verplaatsen?

De bibliotheek komt dan bij je thuis!

Een vrijwilliger brengt je regelmatig een bezoek en haalt voor

jou boeken, tijdschriften, cd's, cd-roms, dvd's ... Jij bepaalt wat je de volgende keer wil ontlenen. En dit volledig gratis! Neem vrijblijvend contact op met de bibliotheek voor meer info:

09 362 81 17 of [filiep.vangrembergen@oosterzele.be](mailto:filiep.vangrembergen@oosterzele.be)

## Ben je 55+? Haal nu je Seniorensparkaart in de bib!

De bibliotheken van Geraardsbergen, Lierde, Herzele, St-Lievens-Houtem, Oosterzele en Zottegem, verenigd in Route 42, willen de senioren beter leren kennen.

Daarom wordt in elke bibliotheek een actie opgezet om senioren die de bib bezoeken te belonen. Spaar mee en maak kans op een pakket streekproducten, een overnachting in Stokerij Van Damme of een laptop!

### Voorwaarden:

- De seniorensparkaart is geldig in alle R42-bibliotheken.
- Lid zijn/worden van een R42-

bibliotheek.

- één bibliotheekbezoek (bv. krant lezen, surfen op internet, boek ontlenen, activiteit bijwonen) = één stempel
- Verzamel tien stempels en maak kans op een leuke prijs.
- De actie loopt van 6 oktober tot 31 december 2011.
- De prijzen worden uitgereikt op zaterdag 28 januari 2012 tijdens de boekenverkoop van R42 in Zottegem.

Meer info bij je lokale bibliotheek of op [www.route42.be](http://www.route42.be)



**Gemeentehuis**

Dorp 1 - 9860 Oosterzele  
[info@oosterzele.be](mailto:info@oosterzele.be)

• **Administratieve diensten** •

Administratieve diensten geopend van maandag t.e.m. vrijdag van 8.45 tot 12 uur; maandagavond van 18 tot 20 uur; woensdagnamiddag van 14 tot 16 uur (dienst Bevolking en Burgerlijke stand) In de namiddag enkel op afspraak.  
[info@oosterzele.be](mailto:info@oosterzele.be)  
 tel. 09 362 50 09 • fax 09 362 49 33

**Politiedienst**

tel. 09 363 73 73

lokale politie, wijkafdeling Oosterzele, Windekekouter 54  
 of in **dringende gevallen** 101

**Bibliotheek**

Stationsstraat 13

9860 Oosterzele • tel. 09 362 81 17  
[oosterzele@bibliotheek.be](mailto:oosterzele@bibliotheek.be)

**Open**

maandag van 16 tot 18 u.,  
 dinsdag van 16 tot 20 u.,  
 woensdag van 9 tot 11 u.  
 en van 14 tot 18 u.,  
 donderdag van 14 tot 16 u.,  
 vrijdag van 16 tot 19 u.  
 en zaterdag van 9 tot 12 u.

**Sporthal De Kluiwe**

Sportstraat 5

9860 Oosterzele • tel. 09 362 48 92

• **Sportdienst** •

maandag t.e.m. donderdag van 8.45 tot 12 uur en van 13 tot 16 uur.  
 Op maandagavond van 18 tot 20 uur.  
 Vrijdag van 8.45 tot 12 uur.

• **Dienst kind en jeugd** •

maandag van 8.30 tot 16 uur  
 en van 18 tot 20 uur  
 dinsdag van 8.30 tot 16 uur  
 woensdag van 8.30 tot 16 uur  
 donderdag van 8.30 tot 16 uur  
 vrijdag van 8.30 tot 12 uur

**Zaalbeheer**

Gemeentelijke zaal reserveren?  
 tel. 09 363 88 50

[zaalbeheer@oosterzele.be](mailto:zaalbeheer@oosterzele.be)

• GC De Kring Balegem voor particulieren en verenigingen  
 • GC De Ganck Moortsele voor verenigingen

**Plaatselijk Werkgelegenheids Agentschap**

Aalmoezenijstraat 7

9860 Landskouter

tel.: 09 330 56 47 • fax: 09 330 56 48

[christine.vandaele@pwa-oosterzele.be](mailto:christine.vandaele@pwa-oosterzele.be)

**Open:**

maandagavond van 16 tot 18 u., van  
 dinsdag tot vrijdag  
 van 8.30 tot 11.30 u. en op afspraak.

**Diensten Onderneming Oosterzele**

Aalmoezenijstraat 7

9860 Landskouter

tel.: 09 330 56 48 • fax: 09 330 56 48

[info@do-oosterzele.be](mailto:info@do-oosterzele.be)

**Open:**

maandag 8.30 tot 12.30 u. en 13 tot 16.30 u.  
 dinsdag 8.30 tot 12.30 u. en 13 tot 16.30 u.  
 woensdag 8.30 tot 12.30 u.  
 donderdag 8.30 tot 12.30 u. en 13 tot 16.30 u.  
 vrijdag 8.30 tot 12.30 u. en 13 tot 16.30 u.

**OCMW**

Gootje 2,

tel.: 09 362 40 30 • fax: 09 363 04 35

**Open:** maandag t.e.m. vrijdag van 8 tot 12 uur; op dinsdag ook van 17 tot 19 uur

**Containerpark**

Lange Ambachtstraat 38

9860 Oosterzele • tel.: 053 85 85 64

**Open**

Maandag: 13 tot 19 uur  
 Dinsdag en vrijdag: gesloten  
 Woensdag en donderdag: 13 tot 19 uur  
 Zaterdag: 9 tot 16 uur

**Oproepnummer grof vuil**

tel.: 053 85 85 45

**Belbus**

tel.: 09 210 94 94

**Noodnummer dokters**

tel.: 09 298 14 18

**Deze krant****Verantwoordelijke uitgever**

Gemeentebestuur Oosterzele  
 Johan Van Durme,  
 burgemeester, bevoegd voor informatie  
 Dorp 1 - 9860 Oosterzele

**Coördinator**

Communicatieambtenaar  
 Bianca De Mulder  
 tel.: 09 362 50 09 • fax 09 362 49 33  
[info@oosterzele.be](mailto:info@oosterzele.be)

**Vormgeving & productie**

Vormgevingsbureau JM - Oosterzele

## Sociale toelagen een overzicht

Sinds 1 januari 2009 verleent het OCMW Oosterzele een forfaitaire toelage aan de inwoners van de gemeente Oosterzele die gedurende gans het jaar in de gemeente zijn gedomicilieerd en er ook wonen. Een overzicht van de toelagen ...

**Sociale toelage van 100 euro - inkomensgarantie**

Voor personen die recht hebben op de inkomensgarantie en over geen eigendom beschikken, behalve de eigen woning

**Aanvraag sociale toelage van 55 euro - 66 % gehandicapt of minstens één jaar 66 % arbeidsongeschiktheid**

Voor personen die recht hebben op een verhoogde tegemoetkoming of OMNIO-statuut (cfr. klever ziekenfonds) EN één van de volgende attesten hebben:

- een attest van de Federale Overheidsdienst Sociale Zaken, dienst personen met een handicap met minstens 7 punten op de schaal van zelfredzaamheid;
- een attest van het ziekenfonds voor de personen die meer dan één jaar arbeidsongeschikt zijn maar nog niet gepensioneerd zijn.

**Aanvraag sociale toelage van 180 euro - mantelzorgpremie cat. 2**

De zorgbehoefte is 65 jaar of ouder, verblijft in Oosterzele, is er gedomicilieerd en beschikt over één van volgende attesten:

- een attest van de Federale Overheidsdienst Sociale Zaken, dienst personen met een handicap met minstens 9 punten op de schaal van zelfredzaamheid
- forfait A thuisverpleging in de thuiszorg

De zorgbehoefte kan geen mantelzorger zijn. De mantelzorger hoeft niet in Oosterzele te wonen, kan maar eenmaal de premie ontvangen en per zorgbehoefte kan maar eenmaal de premie uitbetaald worden

**Aanvraag sociale toelage van 280 euro - mantelzorgpremie cat.1**

De zorgbehoefte is tussen 0 jaar en 64 jaar, verblijft in Oosterzele, is er gedomicilieerd en beschikt over één van volgende attesten:

- een attest van de Federale Overheidsdienst Sociale Zaken, dienst personen met een handicap met minstens 12 punten op de schaal van zelfredzaamheid
- forfait B of C thuisverpleging in de thuiszorg
- een attest recht op verhoogde kinderbijslag
- attest 35 punten op de BELprofielsschaal door de Vlaamse Zorgverzekering of erkende dienst voor gezinszorg

De zorgbehoefte kan geen mantelzorger zijn. De mantelzorger hoeft niet in Oosterzele te wonen, kan maar eenmaal de premie ontvangen en per zorgbehoefte kan maar eenmaal de premie uitbetaald worden

**Aanvraag sociale toelage van 300 euro - mantelzorgpremie voor palliatieve thuiszorg**

De zorgbehoefte: er zijn geen leeftijd- en inkomensvoorwaarden, hij/zij moet in Oosterzele verblijven en gedomicilieerd zijn en moet beschikken over een betalingsbewijs inzake de forfaitaire vergoeding palliatieve thuiszorg uitbetaald door het ziekenfonds.

De zorgbehoefte kan geen mantelzorger zijn. De mantelzorger hoeft niet in Oosterzele te wonen, kan maar eenmaal de premie ontvangen en per zorgbehoefte kan maar eenmaal de premie uitbetaald worden.

De toelagen moeten aangevraagd worden met een aanvraagformulier (te downloaden op [www.ocmwoosterzele.be](http://www.ocmwoosterzele.be) of in het OCMW, tel. 09 362 40 30) en moeten voor 31 december 2011 opgestuurd worden naar OCMW Oosterzele, ter attentie van de voorzitter, Gootje 2, 9860 Oosterzele.

### Nieuwe openingsuren bij Diensten Onderneming Oosterzele (DOO)

Vanaf 1 november 2011 wijzigen de openingsuren van het kantoor van de dienstenonderneming Oosterzele:  
 Maandag van 8.30 tot 12.30 uur en van 13 tot 18.30 uur  
 Dinsdag, donderdag en vrijdag van 8.30 tot 12.30 uur en van 13 tot 16.30 uur  
 Woensdag van 8.30 tot 12 uur

## Zo lang mogelijk zelfstandig thuis blijven wonen, hoe doe je dat?

Uit onderzoek blijkt steeds weer dat de meeste mensen de wens koesteren om op hun oude dag zo lang mogelijk thuis te blijven wonen. Met de leeftijd evolueren echter onze behoeften inzake comfort en veiligheid. Een kleine aanpassing van de woninginrichting, of van bepaalde leefgewoonten, kan soms een grote hulp betekenen voor het behoud van een maximale levenskwaliteit.

Op [www.kbs-frb.be](http://www.kbs-frb.be) van de Koning Boudewijnstichting kan je gratis een praktische gids afhalen. Deze praktische gids bevat heel wat concrete tips met betrekking tot de woning, gezondheid, voeding, sociale relaties en administratie aan de hand waarvan (toekomstige) ouderen hun woning en gedrag vanuit een nieuw oogpunt kunnen bekijken.



## Tweede en laatste oproep Gezocht: mensen die een lagere energiefactuur willen

**Wil je geld sparen zonder moeite?**

Ga dan mee op Energiejacht. We jagen gedurende vier maanden op energievreters. Want energie besparen is geld sparen.

'De Energiejacht' is een campagne van de Provincie Oost-Vlaanderen en de Bond Beter leefmilieu in samenwerking met het OCMW Oosterzele om samen de jacht te openen op de energieverlinders in huis.

**Wie kan deelnemen?**

- inwoners van Oosterzele met een gezinsinkomen van maximum 2 000 euro netto/maand;
- alleenstaande Oosterzelenaren met een maximum maandelijks inkomen van 1 200 euro/maand (kinderbijslag wordt niet in aanmerking genomen).

Naar werkbaarheid willen we onze groep beperken tot maximum 30 deelnemers. De overige aanvragers worden op een wachtlijst gezet.

Inschrijven kan tot 21 november 2011 bij

Els Gasthuys

[els.gasthuys@ocmwoosterzele.be](mailto:els.gasthuys@ocmwoosterzele.be) of 09 363 88 97

en Eveline Schepens

[eveline.schepens@ocmwoosterzele.be](mailto:eveline.schepens@ocmwoosterzele.be) of 09 363 88 94.

## Nieuwe 60-plusgids is beschikbaar

De 60-plusgids probeert op een gebruiksvriendelijke manier de meest voorkomende onderwerpen die interessant kunnen zijn voor personen die met pensioen gaan of die al gepensioneerd zijn te behandelen.

Deze informatieve wegwijzer is thematisch opgevat en biedt 268 pagina's inlichtingen en adressen die kunnen helpen bij de zoektocht naar een geschikt antwoord op vragen over o.m.:

- actief ouder worden (verenigingsleven, vrijwilligerswerk, vorming en onderwijs, sociaal-cultureel leven, sport, betaalde arbeid, ...)
- inkomen en sociale voordelen (pensioen, brugpensioen, inkomensgarantie voor ouderen, sociale maximumprijzen voor gas en elektriciteit, ...)
- mobiliteit en vervoer (openbaar vervoer, vervoer van deur tot deur, autorijden)
- gezondheid
- zorg (ziekteverzekering, thuiszorg, woonzorgcentrum, palliatieve zorg, ...)
- wonen (zelfstandig wonen, groepswonen, wonen met zorg, ...)
- levenseinde (erfenis, testament, schenking, formaliteiten bij overlijden, rouwen, ...).

De 60-plusgids kan je raadplegen op [www.60plusgids.be](http://www.60plusgids.be). Wie een gratis papieren exemplaar wil, kan dat bestellen bij de Vlaamse overheid op [www.vlaanderen.be/publicaties](http://www.vlaanderen.be/publicaties) of via het gratis telefoonnummer 1700.

